Stella splendens

Llibre Vermell

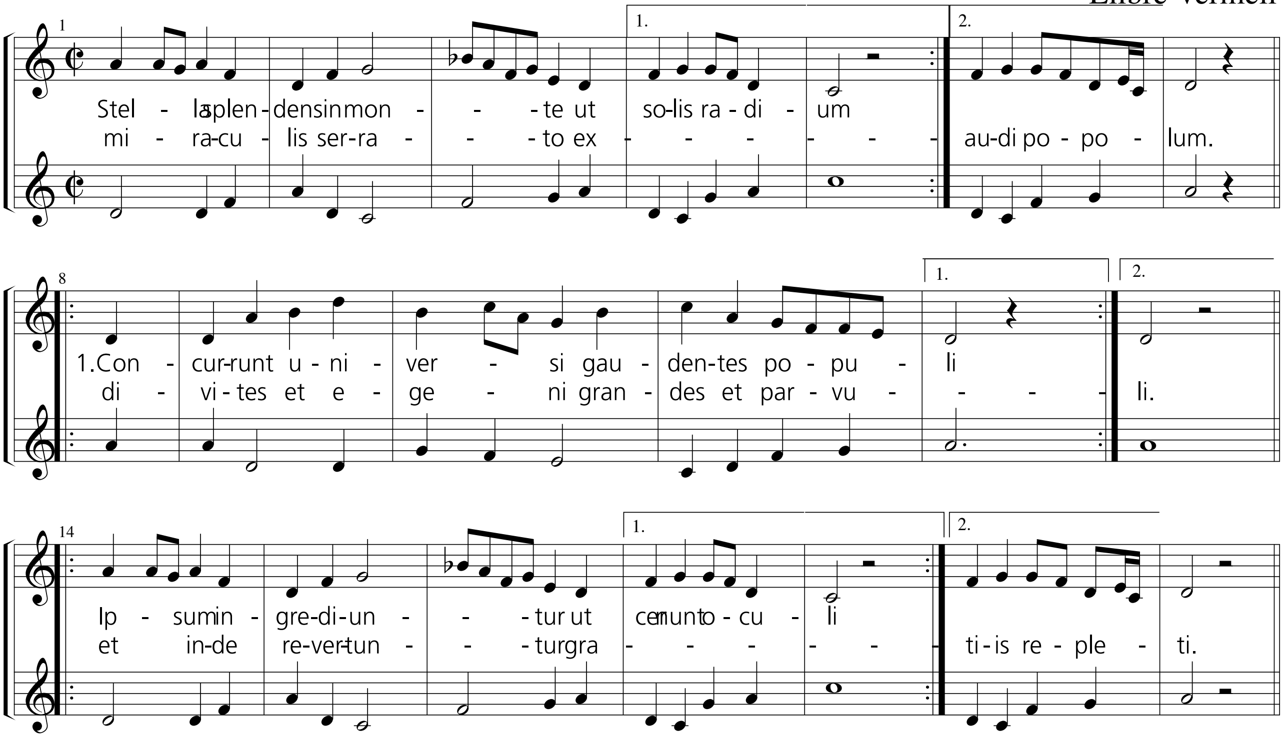

1.A. *Stella splendens in monte*
ut solis radium
miraculis serrato
exaudi popolum.

B. Concurrunt universi
gaudentes populi.
divites et egeni
grandes et parvuli.

C. Ipsum ingrediuntur
ut cernunt oculi
et inde revertuntur
gratiis repleti.

2.A. *Stella splendens in monte*
ut solis radium
miraculis serrato
exaudi popolum.

B. Principes et magnates
ex stirpe regia
saeculi potestates
obtenta venia.

C. peccaminum proclamant
tundentes pectora
poplite flexo clamant
hic: Ave Maria.

3.A. *Stella splendens in monte*
ut solis radium
miraculis serrato
exaudi popolum.

B. Praeliti et barones
comites incliti
religiosi omnes
atque presbyteri

C. milites mercatores
cives mariniari
burgenses piscatores
praemiantur ibi.

4.A. *Stella splendens in monte*
ut solis radium
miraculis serrato
exaudi popolum.

B. Rustici aratores
nec non notarii
advocati scultores
cuncti ligni fabri

C. sartores et sutores
nec non lanitici
artifices et omnes
gratulantur ibi.

5.A. *Stella splendens in monte*
ut solis radium
miraculis serrato
exaudi popolum.

B. Reginae comitissiae
illustres dominae
potentes et ancillae
juvenes parvulae

C. virgines et antiquae
pariter viduae
conscendunt et hunc montem
et religiosae

6.A. *Stella splendens in monte*
ut solis radium
miraculis serrato
exaudi popolum.

B. Coetus hi aggregantur
hic ut exhibeant
vota regratiantur
ut ipsa et reddant

C. aulam istam ditantes
hoc cuncti videant
jocalibus ornates
soluti redeant.

7.A *Stella splendens in monte*
ut solis radium
miraculis serrato
exaudi popolum.

B. Cuncti ergo precantes
sexus utriusque
mentes nostras mudantes
oremus devote

C. virginem gloriosam
matrem clementie
in celis graciosam
senciamus vere.

8.A. *Stella splendens in monte*
ut solis radium
miraculis serrato
exaudi popolum.